

Piano Urbanistico Comunale

(L.R. n.16 del 22/12/2004 s.m.l. - Regolamento di Attuazione n.5 del 04/08/2011 - BURC n. 53 dell' 08/08/2011)

-PRELIMINARE DI PIANO-

Piano Strutturale del PUC

(a tempo indeterminato ex art. 9 del Regolamento)

Sindaco
dott. Carmine Pignata

Progettista
arch. Romualdo Zaccaria

Assessore all'Urbanistica
prof. Raffaele Palmieri

Resp. ufficio di Piano
geom. Ulderico Innece

Consulenza
Università degli Studi di Napoli "Federico II"
L.U.P.T. (Laboratorio di Urbanistica e Pianificazione Territoriale)
prof. Guglielmo Trupiano - prof. Ing. Giovanni Del Conte

PARTE STRUTTURALE	DOCUMENTO STRATEGICO	ALLEGATI AL PRELIMINARE DEL PIANO
<p>QUADRO CONOSCITIVO TERRITORIALE</p> <p>QCT.1.1 - Relaz. illustrativa sistema socio-economico e ambientale</p> <p>QCT.1.2 - Inquadramento territoriale</p> <p>QUADRO DEL SISTEMA DELLA PIANIFICAZIONE</p> <p>QSP.2.1 - Stralcio PTR L.R. n.13/2008</p> <p>QSP.2.2 - Stralcio PTCP di Salerno</p> <p>QSP.2.2.1 - PTCP: caratteristiche naturali e componenti del sistema insediativo</p> <p>QSP.2.2.2 - PTCP: Beni archeologici - centri e agglomerati storici - beni storico-architettonici extraurbani</p> <p>QSP.2.2.3 - PTCP: Area di tutela paesaggica e alto valore ambientale e culturale</p> <p>QSP.2.2.4 - PTCP: Caratterizzazione morfologica e patrimonio geologico</p> <p>QSP.2.2.5 - PTCP: Le caratteristiche rurali componenti del sistema insediativo</p> <p>QSP.2.2.6 - PTCP: Carta delle risorse naturalistiche ed agroforestali</p> <p>QSP.2.2.7 - PTCP: La periodizzazione delle espansioni insediative</p> <p>QSP.2.3 - Il Piano Regolatore Vigente</p> <p>QSP.2.4 - Piano di Recupero</p>	<p>QSP.2.5 - Aggiornamento Cartografico</p> <p>QSP.2.5.1 - CTR 5x R.C. (2004)</p> <p>QSP.2.5.2 - Ortofoto AGEA (2014)</p> <p>QSP.2.6 - Beni tecnologiche e infrastrutture</p> <p>QSP.2.7 - Analisi del Sistema Urbano: visibilità e direzione movimenti</p> <p>QSP.2.8 - Analisi del Sistema Urbano: attività commerciali e servizi</p> <p>QSP.2.9 - Analisi delle attrezzature esistenti</p> <p>QSP.3.0 - Analisi delle emergenze storiche</p> <p>QUADRO CONOSCITIVO AMBIENTALE</p> <p>QCA.3.1 - Relazione agronomica e d'inquadramento dell'uso del suolo agricolo</p> <p>QCA.3.1.1 - Carta dell'uso del suolo (Cinque)</p> <p>QCA.3.1.2 - Carta dei vincoli e delle criticità ambientali</p> <p>QCA.3.2 - Relazione geologica</p> <p>QCA.3.2.1 - Carta geologica</p> <p>QCA.3.2.2 - Carta idrogeologica</p> <p>QCA.3.2.3 - Carta inventario frane</p> <p>QCA.3.3 - Relazione Acustica</p> <p>QCA.3.3.1 - Planimetria classi acustiche</p>	<p>APP.1 - Questionario di consultazione associazioni e cittadini</p> <p>APP.2 - Questionario di consultazione autorità ambientali</p> <p>APP.3 - Delibera di Giunta Comunale Linee guida prot. del</p> <p>QPS.4.1 - Riconoscimento del costruito sul raffronto CTR 5x R.C. (2004) e Ortofoto AGEA (2014)</p> <p>QPS.4.1.1 - Quadro 1/9</p> <p>QPS.4.1.2 - Quadro 2/9</p> <p>QPS.4.1.3 - Quadro 3/9</p> <p>QPS.4.1.4 - Quadro 4/9</p> <p>QPS.4.1.5 - Quadro 5/9</p> <p>QPS.4.1.6 - Quadro 6/9</p> <p>QPS.4.1.7 - Quadro 7/9</p> <p>QPS.4.1.8 - Quadro 8/9</p> <p>QPS.4.1.9 - Quadro 9/9</p> <p>QPS.4.2 - Uso del suolo: territorio urbano ed extraurbano (CTR 5x)</p> <p>QPS.4.3 - Ambiti strutturali e classificazione del territorio</p> <p>VALUTAZIONE AMBIENTALE STRATEGICA</p> <p>RP.5.1 - Rapporto preliminare</p>
<p>1:25000 1:12000 1:5000 1:2000 VARIE</p>	<p>rif. all.to numero all.to</p>	<p>QSP.2.2.4</p>

Studi tematici

dott. arch. Romualdo Zaccaria :Coordinamento e VAS
dott. geol. Antonio Adinolfi :Studio geologico
dott. geol. Valerio Buonomo :Studio geologico
dott. ing. Fernando Starace :Studio acustico
dott. agr. Giuseppe Clemente :Studio agronomico
dott. agr. Marcello Senese :Studio agronomico

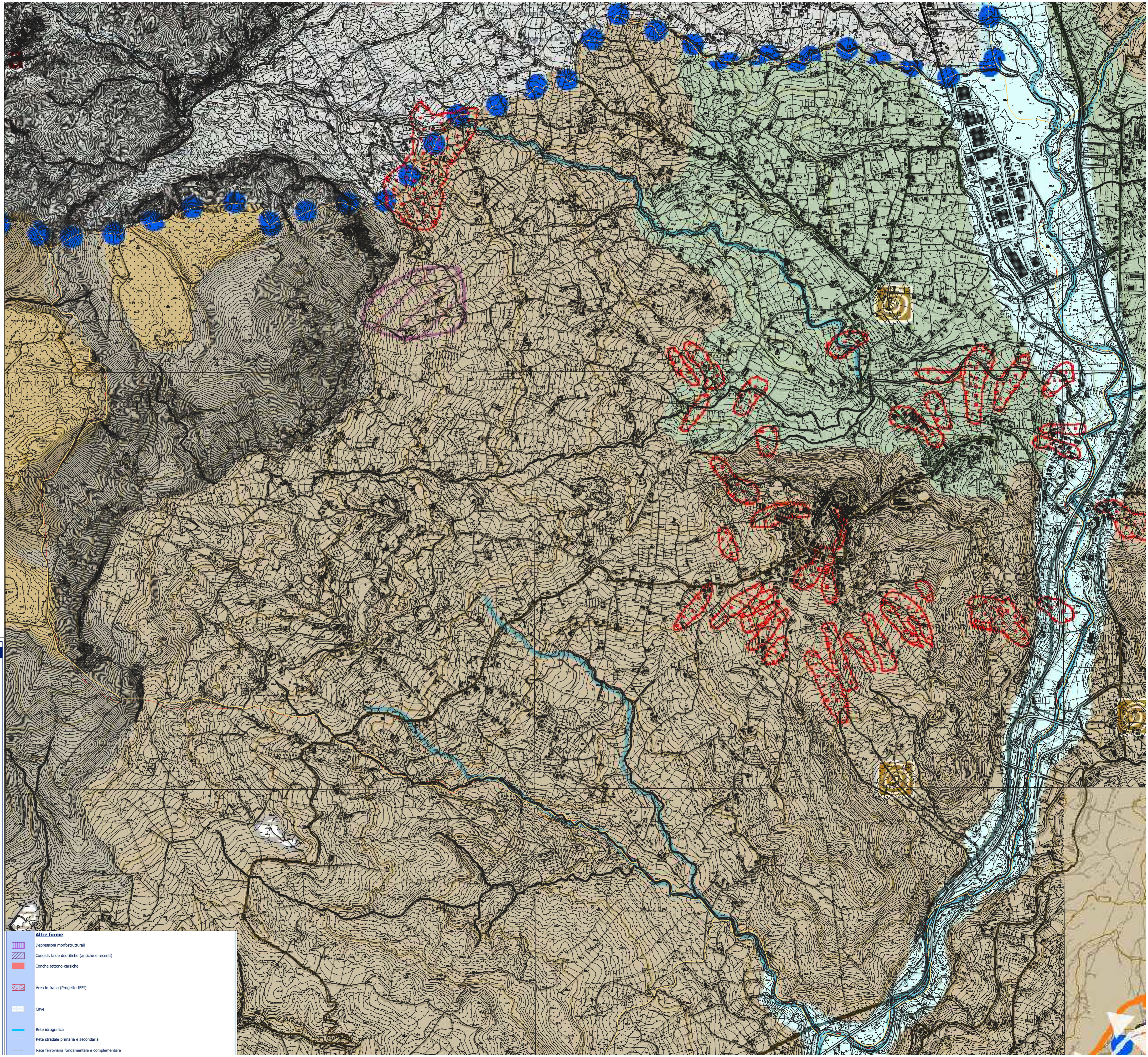

CARATTERIZZAZIONE MORFOLOGICA E PATRIMONIO GEOLOGICO

Il sistema dei crinali

- Limite Bacino Idrografico principale
- Limite Bacino Idrografico secondario
- ▲▲▲▲ Crinale principale
- ▲▲▲▲ Crinale secondario
- ▲▲▲▲ Vetta
- Area di Vetta
- Area di crinale principale
- Area di crinale secondario

Il patrimonio geologico

- Sito individuato dalla Regione Campania
- Sito individuato dal Piano del Parco Nazionale del Cilento e Vallo di Diano

Assetto morfologico

- Rilievi altomontani
- Altopiani, pianori carsici, versanti alti a minimo di pendenza
- Rilievi montani
- Rilievi collinari
- Versanti bassi, area pedemontana

Morfologia fluviale

- Terrazzi alluvionali
- Pianure alluvionali intramontane
- Pianure alluvionali
- Fondovalle alluvionali
- Gole e forre

Morfologia costiera

- Terrazzi costieri
- Alluvioni costiere
- Dune antiche, terrazzi marini
- Depressioni retrodunari
- Appartati dunari
- Coste alte, falesie
- Spiagge

Altre forme

- Depressioni morfostrutturali
- Conoidi, falde detritiche (artistiche e recenti)
- Conche tettono-carsiche
- Area in frana (Progetto IPFI)
- Cave
- Rete idrografica
- Rete stradale primaria e secondaria
- Rete ferroviaria fondamentale e complementare