

Piano Urbanistico Comunale

(L.R. n.16 del 22/12/2004 s.m.l. - Regolamento di Attuazione n.5 del 04/08/2011 - BURC n. 53 dell' 08/08/2011)

-PRELIMINARE DI PIANO-

Piano Strutturale del PUC

(a tempo indeterminato ex art. 9 del Regolamento)

Sindaco
dott. Carmine Pignata

Progettista
arch. Romualdo Zaccaria

Assessore all'Urbanistica
prof. Raffaele Palmieri

Resp. ufficio di Piano
geom. Ulderico Innece

Consulenza
Università degli Studi di Napoli "Federico II"
L.U.P.T. (Laboratorio di Urbanistica e Pianificazione Territoriale)
prof. Guglielmo Trupiano - prof. ing. Giovanni Del Conte

PARTE STRUTTURALE	DOCUMENTO STRATEGICO	ALLEGATI AL PRELIMINARE DEL PIANO
<p>QUADRO CONOSCITIVO TERRITORIALE</p> <p>QCT.1.1 - Rete illustrativa sistema socio-economico e ambientale</p> <p>QCT.1.2 - Inquadramento territoriale</p> <p>QUADRO DEL SISTEMA DELLA PIANIFICAZIONE</p> <p>QSP.2.1 - Stralcio PTR L.R. n.13/2008</p> <p>QSP.2.2 - Stralcio PTCP di Salerno</p> <p>QSP.2.2.1 - PTCP: caratteristiche naturali e componenti del sistema insediativo</p> <p>QSP.2.2.2 - PTCP: Beni archeologici - centri e agglomerati storici - beni storico-architettonici extraurbani</p> <p>QSP.2.2.3 - PTCP: Beni archeologici - centri e agglomerati storici - beni storico-architettonici extraurbani</p> <p>QSP.2.2.4 - PTCP: Caratterizzazione morfologica e patrimonio geologico rurale componenti del sistema insediativo</p> <p>QSP.2.2.5 - PTCP: Le caratteristiche naturalistiche ed agroforestali</p> <p>QSP.2.3 - Il Piano Regolatore Vigente</p> <p>QSP.2.4 - Piano di Recupero</p>	<p>QUADRO PROGETTUALE STRATEGICO</p> <p>QPS.4.1.1 - Quadro 1/9</p> <p>QPS.4.1.2 - Quadro 2/9</p> <p>QPS.4.1.3 - Quadro 3/9</p> <p>QPS.4.1.4 - Quadro 4/9</p> <p>QPS.4.1.5 - Quadro 5/9</p> <p>QPS.4.1.6 - Quadro 6/9</p> <p>QPS.4.1.7 - Quadro 7/9</p> <p>QPS.4.1.8 - Quadro 8/9</p> <p>QPS.4.1.9 - Quadro 9/9</p> <p>QPS.4.2 - Uso del suolo: territorio urbano ed extraurbano (CTR 5K)</p> <p>QCA.3.1 - Relazione agronomica e d'inquadramento dell'uso del suolo agricolo</p> <p>QCA.3.1.1 - Carta dell'uso del suolo (Cinotro)</p> <p>QCA.3.1.2 - Carta dei vincoli e delle criticità ambientali</p> <p>QCA.3.2 - Relazione geologica</p> <p>QCA.3.2.1 - Carta geologica</p> <p>QCA.3.2.2 - Carta litogeologica</p> <p>QCA.3.2.3 - Carta inventario frane</p> <p>QCA.3.3 - Relazione Acustica</p> <p>QCA.3.3.1 - Planimetria classi acustiche</p> <p>RF.5.1 - Rapporto preliminare</p>	<p>APP.1 - Questionario di consultazione associazioni e cittadini</p> <p>APP.2 - Questionario di consultazione autorità ambientali</p> <p>APP.3 - Delibera di Giunta Comunale Linee guida prot. del</p>
<p>1:25000 1:12000 1:5000 1:2000 VARIE</p>	<p>rif. all.to numero all.to</p>	
<p>Oggetto: PTCP. Beni archeologici - centri e agglomerati storici - beni storico-architettonici extraurbani</p>		<p>QSP.2.2.2</p>
<p>Studi tematici</p> <p>dott. arch. Romualdo Zaccaria :Coordinamento e VAS dott. geol. Antonio Adinolfi :Studio geologico dott. geol. Valerio Buonomo :Studio geologico dott. ing. Fernando Starace :Studio acustico dott. agr. Giuseppe Clemente :Studio agronomico dott. agr. Marcello Senese :Studio agronomico</p>		

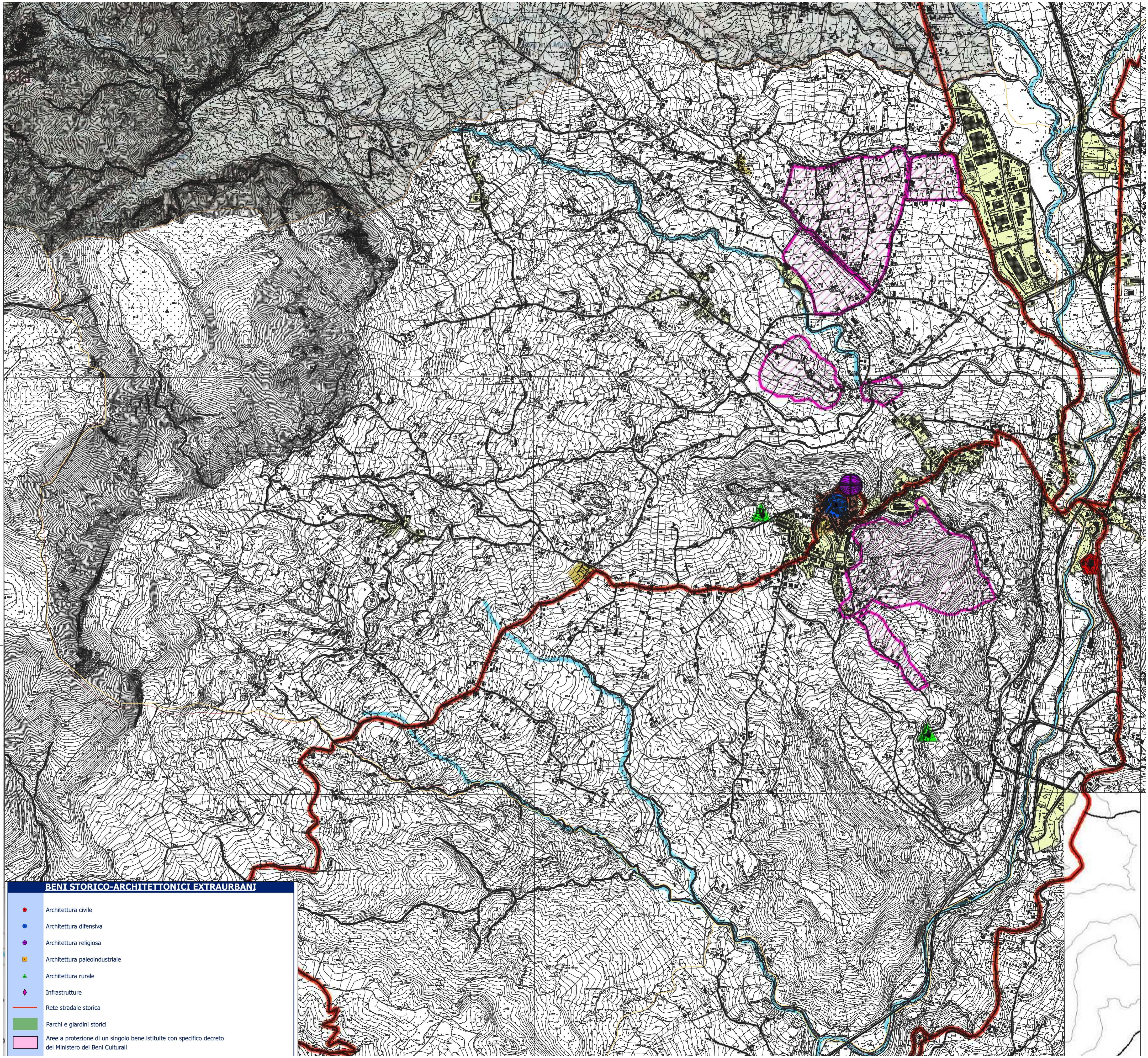

BENI ARCHEOLOGICI

- Ambiti d'attenzione archeologica
- Aree archeologiche vincolate
- Aree archeologiche indiziate
- Aree di centuriazione romana con tracciati rinvenuti (fonte P.T.R. - Regione Campania)
- Aree di centuriazione romana con tracciati ipotetici (fonte P.T.R. - Regione Campania)
- Rete stradale d'epoca romana
- Ambiti di paesaggio archeologico (fonte P.T.R. - Regione Campania):
 1. Agro centuriato Teggianese
 2. Agro centuriato di Volcei
 3. Chora Pestana
 4. Agro centuriato di Pompei
 21. Grotte preistoriche di costa Infreschi
 22. Crinai del del Monte Stella
 23. Valloni della Costiera Amalfitana
 25. Costiera amalfitana e sorrentina
 26. Cilento
 27. Chora velina

CENTRI E AGGLOMERATI STORICI

- Insediamenti urbani e rurali al 1871
- Insediamenti urbani e rurali al 1956

BENI STORICO-ARCHITETTONICI EXTRAURBANI

- Architettura civile
- Architettura difensiva
- Architettura religiosa
- Architettura paleoindustriale
- Architettura rurale
- Infrastrutture
- Rete stradale storica
- Parchi e giardini storici
- Aree a protezione di un singolo bene istituite con specifico decreto del Ministero dei Beni Culturali