

Piano Urbanistico Comunale

(L.R. n.16 del 22/12/2004 s.m.i. - Regolamento di Attuazione n.5 del 04/08/2011 - BURC n. 53 dell' 08/08/2011)

-PRELIMINARE DI PIANO-

Piano Strutturale del PUC

(a tempo indeterminato ex art. 9 del Regolamento)

Sindaco
dott. Carmine Pignata

Assessore all'Urbanistica
prof. Raffaele Palmieri

Resp. ufficio di Piano
geom. Ulderico Iannece

Progettista
arch. Romualdo Zaccaria

Consulenza
Università degli Studi di Napoli "Federico II"
L.U.P.T. (Laboratorio di Urbanistica e Pianificazione Territoriale)
prof. Guglielmo Trupiano - prof. Ing. Giovanni Del Conte

PARTE STRUTTURALE	DOCUMENTO STRATEGICO	ALLEGATI AL PRELIMINARE DEL PIANO
<p>QUADRO CONOSCITIVO TERRITORIALE</p> <p>QCT.1.1 - Relaz. Illustrativa sistema socio-economico e ambientale</p> <p>QCT.1.2 - Inquadramento territoriale</p> <p>QUADRO DEL SISTEMA DELLA PIANIFICAZIONE</p> <p>QSP.2.1 - Stralcio PTR L.R. n.13/2008</p> <p>QSP.2.2 - Stralcio PUC di Salerno</p> <p>QSP.2.2.1 - PTCF: caratteristiche naturali e componenti del sistema insediativo</p> <p>QSP.2.2.2 - PTCF: Beni archeologici - centri e agglomerati storici - beni storico-artistici e extraurbani</p> <p>QSP.2.2.3 - PTCF: Asse di tutela paesistica e alto valore ambientale e culturale</p> <p>QSP.2.2.4 - PTCF: Caratterizzazione morfologica e patrimonio geologico</p> <p>QSP.2.2.5 - PTCF: Le caratteristiche rurali componenti del sistema insediativo</p> <p>QSP.2.2.6 - PTCF: Carta delle risorse naturalistiche ed agroforestali</p> <p>QSP.2.2.7 - PTCF: La perfezionazione delle espansioni insediative</p> <p>QSP.2.3 - Il Piano Regolatore Vigente</p> <p>QSP.2.4 - Piano di Recupero</p>	<p>QSP.2.5 - Aggiornamento Cartografico</p> <p>QSP.2.5.1 - CTR SA R.C. (2004)</p> <p>QSP.2.5.2 - Ortofoto AGEA (2014)</p> <p>QSP.2.6 - Reti tecnologiche e infrastrutturali</p> <p>QSP.2.7 - Analisi del Sistema Urbano: stabilità e direzione movimenti</p> <p>QSP.2.8 - Analisi del Sistema Urbano: attività commerciali e servizi</p> <p>QSP.2.9 - Analisi delle attrezzature esistenti</p> <p>QSP.3.0 - Analisi delle emergenze storiche</p> <p>QUADRO CONOSCITIVO AMBIENTALE</p> <p>QCA.3.1 - Relazione agronomica e di inquadramento dell'uso del suolo agricolo</p> <p>QCA.3.1.1 - Carta dell'uso del suolo (Ortofoto)</p> <p>QCA.3.1.2 - Carta dei vincoli e delle criticità ambientali</p> <p>QCA.3.2 - Relazione geologica</p> <p>QCA.3.2.1 - Carta geologica</p> <p>QCA.3.2.2 - Carta idrogeologica</p> <p>QCA.3.2.3 - Carta inventario frane</p> <p>QCA.3.3 - Relazione Acustica</p> <p>QCA.3.3.1 - Planimetria classi acustiche</p>	<p>APP.1 - Questionario di consultazione associazioni e cittadini</p> <p>APP.2 - Questionario di consultazione autorità ambientali</p> <p>APP.3 - Delibera di Giunta Comunale Linee guida prof. del</p>
<p>1:25000 1:12000 1:5000 1:2000 VARIE</p>		<p>rif. all.to numero all.to</p>
<p>Oggetto: QPS.4.2 - Uso del suolo: territorio urbano ed extraurbano (CTR 5K)</p>		<p>QPS.4.2</p>
<p>Studi tematici</p> <p>dott. arch. Romualdo Zaccaria :Coordinamento e VAS dott. geol. Antonio Adinolfi :Studio geologico dott. geol. Valerio Buonanno :Studio geologico dott. ing. Fernando Starace :Studio acustico dott. agr. Giuseppe Clemente :Studio agronomico dott. agr. Marcello Senese :Studio agronomico</p>		

LEGENDA:

- +--- LIMITE TERRITORIO PROVINCIALE
- +--- LIMITE TERRITORIO COMUNALE

CARTA DELL'USO AGRICOLO DEL SUOLO

- | | |
|--|---|
| <ul style="list-style-type: none"> SUPERFICI BOSCADE E PASCOLI CASTAGNETO OLIVETI VIGNETI ALTRI FRUTTIERI SEMINATIVO ARBORATO SEMINATIVO COLTURE PROTETTE CAVE AREE IN EROSIONE AREE IN SISTEMAZIONE AREE URBANIZZATE E/O EDIFICI E CORTE - ALTRE AREE | <p>USO NATURALISTICO E SILVO PASTORALE</p> <p>USO AGRICOLO ESTENSIVO</p> <p>AREE SOTTRATTE ALL'USO AGRICOLO</p> |
|--|---|

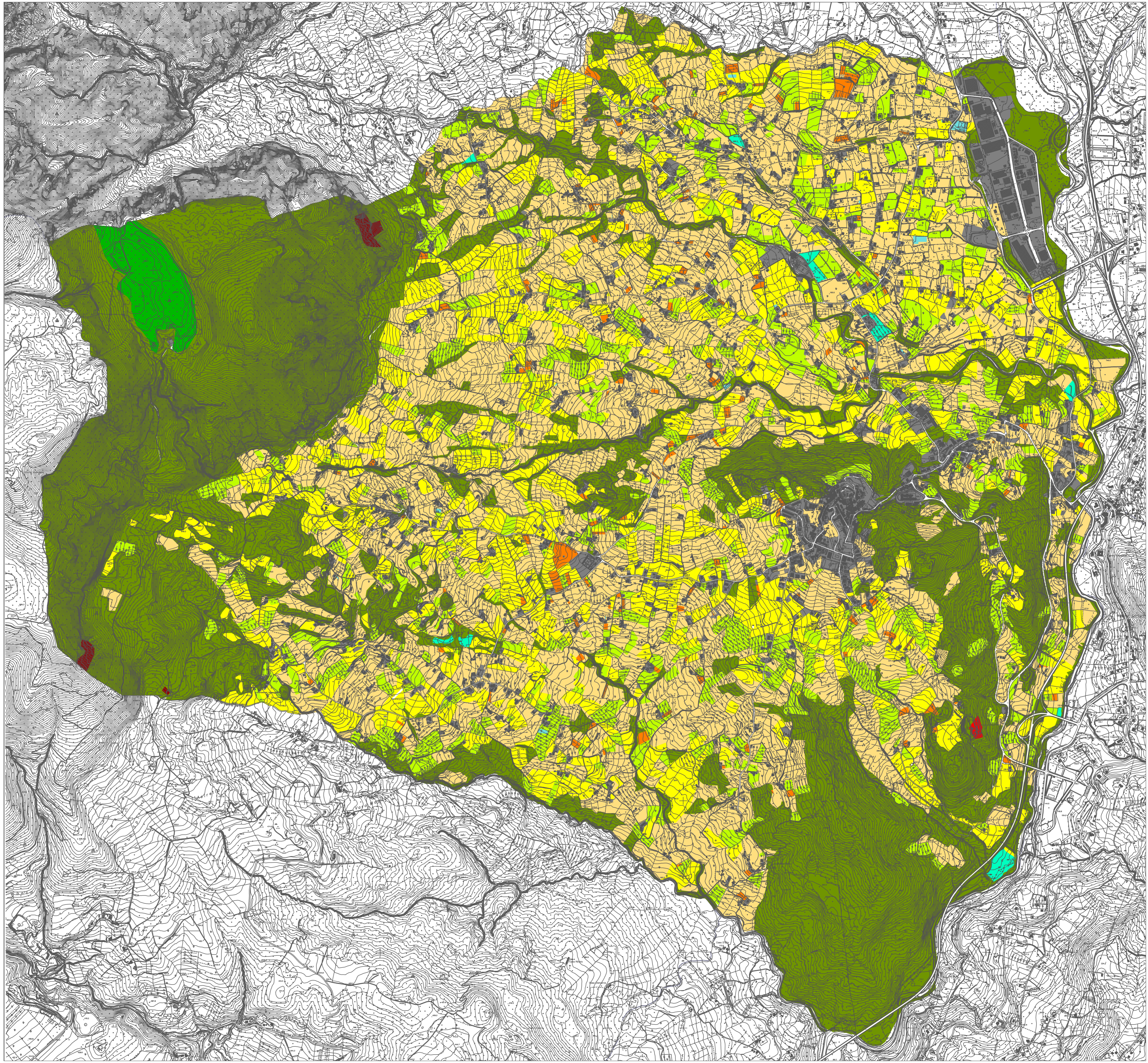

PUC OLIVETO CITRA 2016

