

COMUNE DI OLIVETO CITRA
provincia di Salerno

Piano Urbanistico Comunale
(L.R. n.16 del 22/12/2004 s.m.l. - Regolamento di Attuazione n.5 del 04/08/2011 - BURC n. 53 dell' 08/08/2011)
-PRELIMINARE DI PIANO-

Piano Strutturale del PUC
(a tempo indeterminato ex art. 9 del Regolamento)

Sindaco
dott. Carmine Pignata

Progettista
arch. Romualdo Zaccaria

Assessore all'Urbanistica
prof. Raffaele Palmieri

Resp. ufficio di Piano
geom. Ulderico Iannece

Consulenza
Università degli Studi di Napoli "Federico II"
L.U.P.T. (Laboratorio di Urbanistica e Pianificazione Territoriale)
prof. Guglielmo Trupiano - prof. ing. Giovanni Del Conte



PARTE STRUTTURALE	DOCUMENTO STRATEGICO	ALLEGATI AL PRELIMINARE DEL PIANO
QUADRO CONOSCITIVO TERRITORIALE QCT.1.1 - Relaz. illustrativa sistema socio-economico e ambientale QCT.1.2 - Inquadramento territoriale QUADRO DEL SISTEMA DELLA PIANIFICAZIONE QSP.2.1 - Stralcio PTR L.R. n.13/2008 QSP.2.2 - Stralcio PUCP di Salerno QSP.2.2.1 - PFCP: caratteristiche naturali e componenti del sistema insediativo QSP.2.2.2 - PFCP: Beni archeologici - centri e agglomerati storici - beni storico-architettonici extraurbani QSP.2.2.3 - PFCP: Aree di tutela paesistica e alto valore ambientale QSP.2.4 - PFCP: Caratterizzazione morfologica e patrimonio geologico rurale componenti del sistema insediativo QSP.2.6 - PFCP: Carta delle risorse naturalistiche ed agronomiche QSP.2.7 - PFCP: La pericolosità delle equazioni insediative QSP.2.3 - Il Piano Regolatore Vigente QSP.2.4 - Piano di Recupero	QUADRO PROGETTUALE STRATEGICO QPS.4.1 - Ricognizione del costruito sul cadastro CRT SA C.C. (2004) e Ortofoto AGEA (2014) QPS.4.1.1 - Quadro 1/9 QPS.4.1.2 - Quadro 2/9 QPS.4.1.3 - Quadro 3/9 QPS.4.1.4 - Quadro 4/9 QPS.4.1.5 - Quadro 5/9 QPS.4.1.6 - Quadro 6/9 QPS.4.1.7 - Quadro 7/9 QPS.4.1.8 - Quadro 8/9 QPS.4.1.9 - Quadro 9/9 QPS.4.2 - Uso del suolo, controllo urbano ed extraurbano (CTR SR) QPS.4.3 - Ambiti strutturali e classificazione del territorio QPS.4.4 - Carta dell'uso del suolo (direttori) QPS.4.5 - Carta dei vincoli e delle criticità ambientali QPS.4.6 - Relazione geologica QPS.4.7 - Carta geologica QPS.4.8 - Carta idrogeologica QPS.4.9 - Carta inventario frane QPS.4.10 - Relazione Acustica QPS.4.11 - Planimetria classi acustiche RP.5.1 - Rapporto preliminare	APP.1 - Questionario di consultazione associazioni e cittadini APP.2 - Questionario di consultazione autorità ambientali APP.3 - Delibera di Giunta Comunale Linee guida prot. del
1:25000 1:12000 1:5000 1:2000 VARIE	rif. all.to numero all.to	QCA.3.3.1

Studi tematici

dott. arch. Romualdo Zaccaria :Coordinamento e VAS
 dott. geol. Antonio Adinolfi :Studio geologico
 dott. geol. Valerio Buonomo :Studio geologico
 dott. ing. Fernando Starace :Studio acustico
 dott. agr. Giuseppe Clemente :Studio agronomico
 dott. agr. Marcello Senese :Studio agronomico

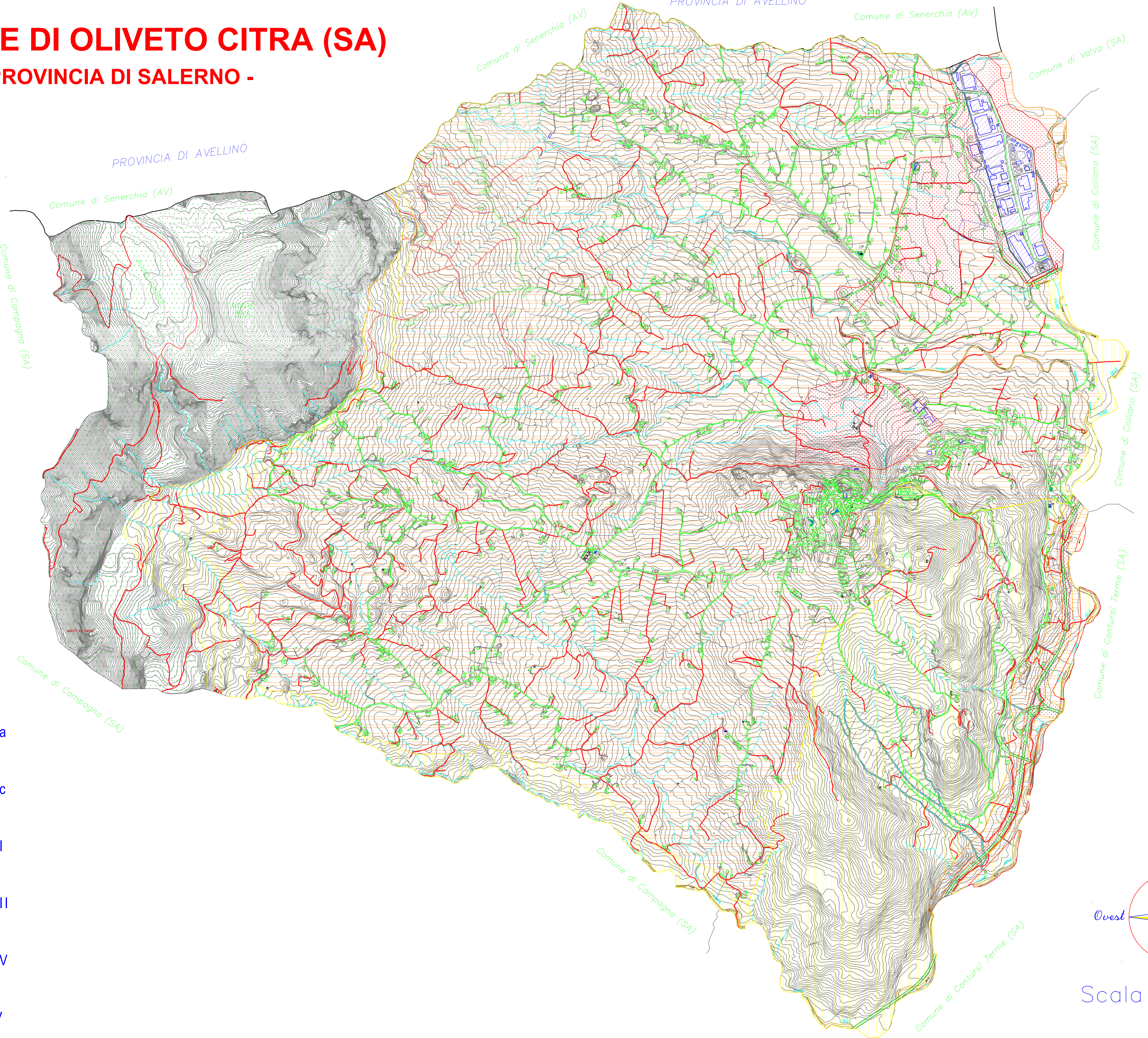
COMUNE DI OLIVETO CITRA (SA)
- PROVINCIA DI SALERNO -

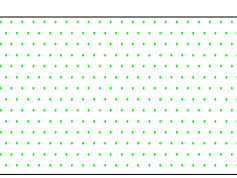
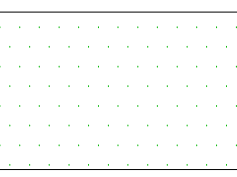
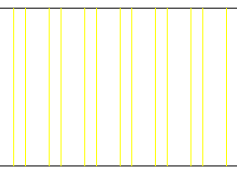
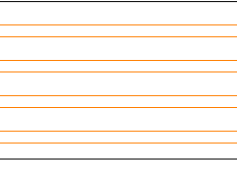
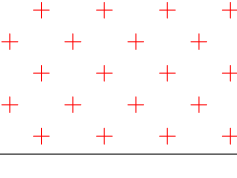

-  Classe Ia
-  Classe Ic
-  Classe II
-  Classe III
-  Classe IV
-  Classe V

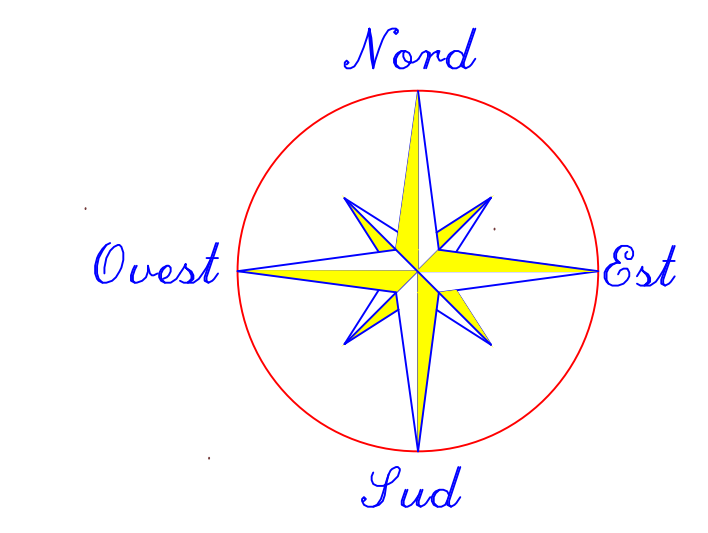

Scala 1:10000