

Piano Urbanistico Comunale

(L.R. n.16 del 22/12/2004 s.m.l. - Regolamento di Attuazione n.5 del 04/08/2011 - BURC n. 53 dell' 08/08/2011)

-PRELIMINARE DI PIANO-

Piano Strutturale del PUC

(a tempo indeterminato ex art. 9 del Regolamento)

Sindaco
dott. Carmine Pignata

Progettista
arch. Romualdo Zaccaria

Assessore all'Urbanistica
prof. Raffaele Palmieri

Resp. ufficio di Piano
geom. Ulderico Iannece

Consulenza
Università degli Studi di Napoli "Federico II"
L.U.P.T. (Laboratorio di Urbanistica e Pianificazione Territoriale)
prof. Guglielmo Trupiano - prof. Ing. Giovanni Del Conte

PARTE STRUTTURALE	DOCUMENTO STRATEGICO	ALLEGATI AL PRELIMINARE DEL PIANO
<p>QUADRO CONCOSSIVO TERRITORIALE</p> <p>QCT.1.1 - Bolta illustrativa sistema socio-economico e ambientale</p> <p>QCT.1.2 - Inquadramento territoriale</p> <p>QCT.1.3 - Quadro dei sistemi della pianificazione</p> <p>QSP.2.1 - Stralcio PTC di Salerno</p> <p>QSP.2.2 - PTCP caratteristiche materiali e componenti del sistema insediativo</p> <p>QSP.2.2.2 - PTCP Beni archeologici - Beni storico-architettonici estrarubani</p> <p>QSP.2.2.3 - PTCP Area di tutela paesistica e alto valore ambientale culturale</p> <p>QSP.2.2.4 - PTCP Caratterizzazione morfologica e patrimonio geologico</p> <p>QSP.2.2.5 - PTCP Le caratteristiche materiali componenti del sistema insediativo</p> <p>QSP.2.2.6 - PTCP Carta delle risorse naturalistiche ed agroforestali</p> <p>QSP.2.2.7 - PTCP La periodizzazione delle espansioni insediative</p> <p>QSP.2.3 - Il Piano Regolatore Vigente</p> <p>QSP.2.4 - Piano di Recupero</p>	<p>QUADRO PROGETTUALE STRATEGICO</p> <p>QPS.2.5 - Aggiornamento Cartografico</p> <p>QPS.2.5.1 - CTR 3A R.C. (2004)</p> <p>QPS.2.5.2 - Ordine AGA (2014)</p> <p>QPS.2.6 - Reti tecnologiche e infrastrutture</p> <p>QSP.2.7 - Analisi del Sistema Urbano</p> <p>QSP.2.8 - Analisi del Sistema Urbano: attività commerciali e servizi</p> <p>QSP.2.9 - Analisi delle attrezzature esistenti</p> <p>QSP.3.0 - Analisi delle emergenze storiche</p> <p>QUADRO CONCOSSIVO AMBIENTALE</p> <p>QCA.3.1 - Relazione agronomica e di inquadramento dell'uso del suolo agricolo</p> <p>QCA.3.1.1 - Carta dell'uso del suolo (Ortofito)</p> <p>QCA.3.1.2 - Carta dei vuoti e delle criticità ambientali</p> <p>QCA.3.2 - Relazione geologica</p> <p>QCA.3.2.1 - Carta geologica</p> <p>QCA.3.2.2 - Carta idrogeologica</p> <p>QCA.3.2.3 - Carta inventario frane</p> <p>QCA.3.3 - Relazione Acustica</p> <p>QCA.3.3.1 - Planimetria classi acustiche</p>	<p>APP.1 - Questionario di consultazione associazioni e cittadini</p> <p>APP.2 - Questionario di consultazione autorità ambientali</p> <p>APP.3 - Delibera di Giunta Comunale linee guida pro. del</p> <p>VALUTAZIONE AMBIENTALE STRATEGICA</p> <p>RP.5.1 - Rapporto preliminare</p>
1:25000 1:12000 1:5000 1:2000 VARIE		rif. all.to numero all.to
Oggetto: Carta idrogeologica		QCA.3.2.2
<p>Studi tematici</p> <p>dott. arch. Romualdo Zaccaria dott. geol. Antonio Adinolfi dott. geol. Valerio Buonomo dott. ing. Fernando Starace dott. agr. Giuseppe Clemente dott. agr. Marcello Senese</p>	<p>:Coordinamento e VAS :Studio geologico :Studio geologico :Studio acustico :Studio agronomico :Studio agronomico</p>	

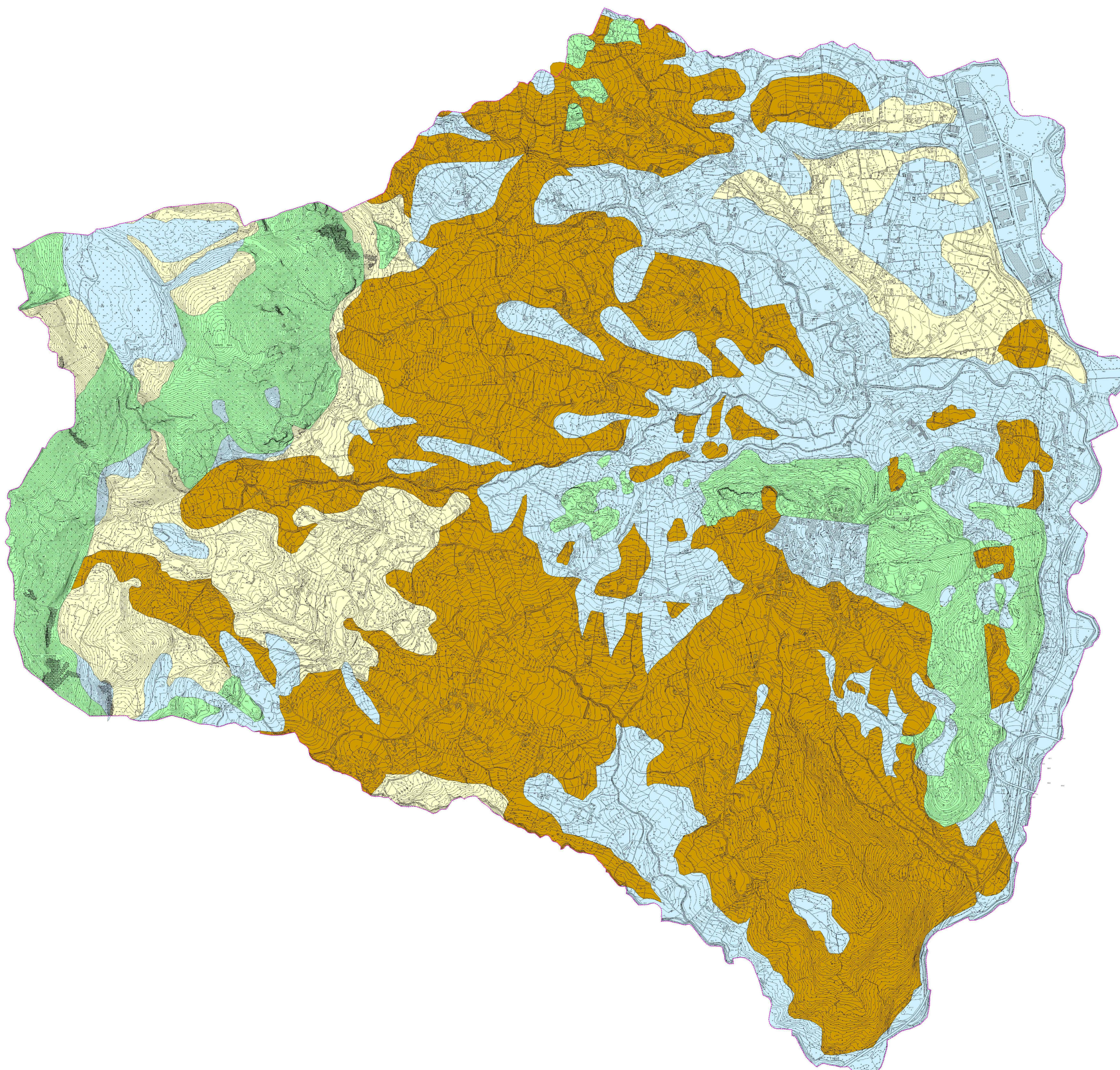

Legenda

01	01 Complesso carbonatico altamente permeabile per fratturazione e carsismo
02	02 Complesso detritico alluvionale con permeabilità medio alta per porosità
03	03 Complesso conglomeratico mediamente permeabile per porosità
04	04 Complesso argilloso calcareo arenaceo in prevalenza impermeabile, a scarsa permeabilità solo negli strati calcareo massosi fratturati



COMUNE DI OLIVETO CITRA (SA)

Sindaco
dott. Carmine Pignata

Assessore all'Urbanistica
prof. Raffaele Palmieri

PIANO URBANISTICO COMUNALE

PRELIMINARE DI PIANO



OLIVETO CITRA

GRUPPO DI PROGETTAZIONE	
Responsabile Ufficio di Piano Progettista Consulenza Studio geologico Studio agronomico Studio di zonizzazione acustica	geom. Ulderico Iannece arch. Romualdo Zaccaria prof. Guglielmo Trupiano prof. Ing. Giovanni Del Conte geol. Antonio Adinolfi geol. Valerio Buonomo agr. Giuseppe Clemente agr. Marcello Senese ing. Fernando Starace
ELABORATO	
Carta Idrogeologica	
Numero Revisione: 1 2 3 4 5 6 7 8 9 10 11 12 13 14 15 16 17 18 19 20 21 22 23 24 25 26 27 28 29 30 31 32 33 34 35 36 37 38 39 40 41 42 43 44 45 46 47 48 49 50 51 52 53 54 55 56 57 58 59 60 61 62 63 64 65 66 67 68 69 70 71 72 73 74 75 76 77 78 79 80 81 82 83 84 85 86 87 88 89 90 91 92 93 94 95 96 97 98 99 100	DATA: 12.08.2015 SCALA: 1:8000 FORMATO FOGLIO: A0 TAVOLA: QCA 3.2.2

PUC OLIVETO CITRA 2016

