

Piano Urbanistico Comunale

(L.R. n. 16 del 22/12/2004 s.m.l. - Regolamento di Attuazione n.5 del 04/08/2011 - BURC n. 53 dell' 08/08/2011)

-PRELIMINARE DI PIANO-

Piano Strutturale del PUC

(a tempo indeterminato ex art. 9 del Regolamento)

Sindaco
dott. Carmine Pignata

Assessore all'Urbanistica
prof. Raffaele Palmieri

Resp. ufficio di Piano
geom. Ulderico Iannece

Progettista
arch. Romualdo Zaccaria

Consulenza
Università degli Studi di Napoli "Federico II"
L.I.P.T. (Laboratorio di Urbanistica e Pianificazione Territoriale)
prof. Guglielmo Trupiano - prof. ing. Giovanni Del Conte

PARTE STRUTTURALE	DOCUMENTO STRATEGICO	ALLEGATI AL PRELIMINARE DEL PIANO
<p>QUADRO CONOSCITIVO TERRITORIALE</p> <p>OCT.1.1 - Relaz. illustrativa sistema socio-economico e ambientale</p> <p>OCT.1.2 - Inquadramento territoriale</p> <p>QUADRO DEL SISTEMA DELLA PIANIFICAZIONE</p> <p>QSP.2.1 - Stralcio PPR L.R. n.13/2008</p> <p>QSP.2.2 - Stralcio PUP di Salerno</p> <p>QSP.2.2.1 - PUP: caratteristiche naturali e componenti del sistema insediativo</p> <p>QSP.2.2.2 - PUP: beni archeologici centri e agglomerati storici - beni storico-architettonici extraurbani paesistica e alto valore ambientale culturale</p> <p>QSP.2.2.4 - PUP: caratterizzazione morfologica e patrimonio geologico rurale componenti del sistema insediativo</p> <p>QSP.2.2.6 - PUP: Carta delle risorse naturalistiche ed agroforestali</p> <p>QSP.2.2.7 - PUP: La periodizzazione delle espansioni insediativo</p> <p>QSP.2.3 - Il Piano Regolatore Vigente</p> <p>QSP.2.4 - Piano di Recupero</p>	<p>QUADRO PROGETTUALE STRATEGICO</p> <p>QPS.4.1 - Ricognizione del costruito sul raffronto CRT S.R.C. (2004) e Ortofoto AEEA (2014)</p> <p>QPS.4.1.1 - Riquadro 1/9</p> <p>QPS.4.1.2 - Riquadro 2/9</p> <p>QPS.4.1.3 - Riquadro 3/9</p> <p>QPS.4.1.4 - Riquadro 4/9</p> <p>QPS.4.1.5 - Riquadro 5/9</p> <p>QPS.4.1.6 - Riquadro 6/9</p> <p>QPS.4.1.7 - Riquadro 7/9</p> <p>QPS.4.1.8 - Riquadro 8/9</p> <p>QPS.4.1.9 - Riquadro 9/9</p> <p>QPS.4.2 - Uso del suolo: territorio urbano ed extraurbano (CTR SK)</p> <p>QPS.4.3 - Ambiti strutturali e classificazione del territorio</p> <p>VALUTAZIONE AMBIENTALE STRATEGICA</p> <p>RP.5.1 - Rapporto preliminare</p>	<p>APP.1 - Questionario di consultazione associazioni e cittadini</p> <p>APP.2 - Questionario di consultazione autorità ambientali</p> <p>APP.3 - Delibera di Giunta Comunale</p> <p>Linee guida prof. del</p>
<p>1:25000 1:12000 1:5000 1:2000 VARIE</p> <p>Oggetto: Il Piano Regolatore vigente con varianti dal 1988</p>	<p>rif. all.to</p> <p>numero all.to</p>	<p>QSP.2.3.B</p>
<p>Studi tematici</p> <p>dott. arch. Romualdo Zaccaria dott. geol. Antonio Adinolfi dott. geol. Valerio Buonomo dott. ing. Fernando Starace dott. agr. Giuseppe Clemente dott. agr. Marcello Senese</p>	<p>:Coordinamento e VAS :Studio geologico :Studio geologico :Studio acustico :Studio agronomico :Studio agronomico</p>	

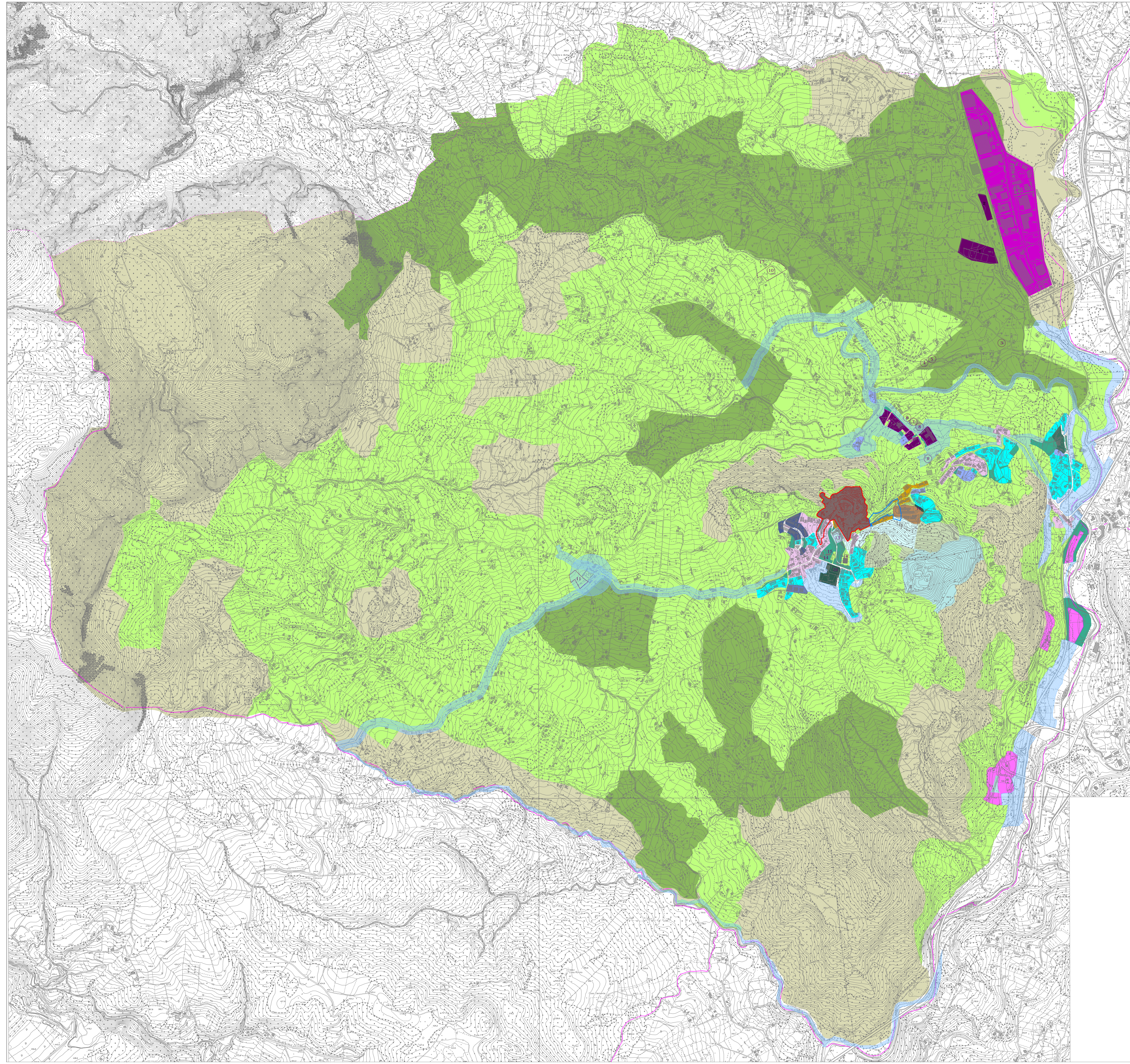

AGGIORNAMENTO CARTOGRAFICO DEL PRG AL 31.12.2013

- LEGENDA
- Zona A residenziale CENTRO STORICO
 - Zona B1 residenziale attuale COMPLETAMENTO
 - Zona B2 residenziale attuale SATURA IN ZONE INSTABILI
 - Zona C1 residenziale progetto PIANO DI ZONA art.28 L219/91
 - Zona C2 residenziale progetto I.A.C.P. art. 51 L.805/72
 - Zona C2 residenziale progetto
 - Zona D2 artigianale
 - Zona D3-1 produttiva industriale
 - Zona D3-2 produttiva termale
 - Zona E1 agricola a tutela di interesse archeologico
 - Zona E2 agricola a tutela
 - Zona E3 agricola silvo-pastorale
 - Zona E4 agricola semplice
 - Zona E5 agricola irrigua
 - Zona F impianti generali con indicazione del settore
 - Zona F ospedaliera
 - Pubblica
 - Verde pubblico
 - Piano di recupero art.28 L.219/81
 - Piano di recupero art.2 L.219/81
 - Facce di rispetto
- VARIANTI URBANISTICHE DAL 1988
- Zona PIP:
1. via Provinciale sinistra
 2. via Provinciale destra
3. officine BME
 4. distributore carburanti
 5. industria casearia (Sessa)
- Via Ausiana:
6. salinificio (Pezzano)
 7. da accertare
 8. da accertare
 9. supermercato SISA
10. CRC Nostoliveto
 11. ampliamento cimitero
 12. palestra comunale
 13. villa comunale
 14. auditorium
 15. centro servizi
 16. parcheggio ospedale
 17. centrale idroelettrica
 18. incubatore tecnologico

PUC OLIVETO CITRA 2016

