

Piano Urbanistico Comunale

(L.R. n.16 del 22/12/2004 s.m.l. - Regolamento di Attuazione n.5 del 04/08/2011 - BURC n. 55 dell' 08/08/2011)

-PRELIMINARE DI PIANO-

Piano Strutturale del PUC

(a tempo indeterminato ex art. 9 del Regolamento)

Sindaco
dott. Carmine Pignata

Progettista
arch. Romualdo Zaccaria

Assessore all'Urbanistica
prof. Raffaele Palmieri

Resp. ufficio di Piano
geom. Ulderico Innece

Consulenza
Università degli Studi di Napoli "Federico II"
L.U.P.T. (Laboratorio di Urbanistica e Pianificazione Territoriale)
prof. Guglielmo Trupiano - prof. Ing. Giovanni Del Conte

PARTE STRUTTURALE	DOCUMENTO STRATEGICO	ALLEGATI AL PRELIMINARE DEL PIANO
<p>QUADRO CONOSCITIVO TERRITORIALE</p> <p>QCT.1.1 - Rete illustrativa sistema socio-economico e ambientale</p> <p>QCT.1.2 - Inquadramento territoriale</p> <p>QUADRO DEL SISTEMA DELLA PIANIFICAZIONE</p> <p>QSP.2.1 - Stralcio PTR L.R. n.13/2008</p> <p>QSP.2.2 - Stralcio PTCP di Salerno</p> <p>QSP.2.2.1 - PTCP: caratteristiche naturali e componenti del sistema insediativo</p> <p>QSP.2.2.2 - PTCP: Beni archeologici - centri e agglomerati storici - beni storico-architettonici extraurbani</p> <p>QSP.2.2.3 - PTCP: leve di tutela paesistica e alto valore ambientale e culturale</p> <p>QSP.2.2.4 - PTCP: Caratterizzazione morfologica e patrimonio geologico</p> <p>QSP.2.2.5 - PTCP: Le caratteristiche rurali componenti del sistema insediativo</p> <p>QSP.2.2.6 - PTCP: Carta delle risorse naturalistiche ed agroforestali</p> <p>QSP.2.2.7 - PTCP: La perimetrazione delle espansioni insediative</p> <p>QSP.2.3 - Il Piano Regolatore Vigente</p> <p>QSP.2.4 - Piano di Recupero</p>	<p>QUADRO PROGETTUALE STRATEGICO</p> <p>QPS.4.1 - Rognizione del costruito sul raffronto CRT 5k R.C. (2004) e Ortofoto AGEA (2014)</p> <p>QPS.4.1.1 - Quadro 1/9</p> <p>QPS.4.1.2 - Quadro 2/9</p> <p>QPS.4.1.3 - Quadro 3/9</p> <p>QPS.4.1.4 - Quadro 4/9</p> <p>QPS.4.1.5 - Quadro 5/9</p> <p>QPS.4.1.6 - Quadro 6/9</p> <p>QPS.4.1.7 - Quadro 7/9</p> <p>QPS.4.1.8 - Quadro 8/9</p> <p>QPS.4.1.9 - Quadro 9/9</p> <p>QPS.4.2 - Uso del suolo: territorio urbano ed extraurbano (CTR 5k)</p> <p>QPS.4.3 - Ambiti strutturali e classificazione del territorio</p> <p>VALUTAZIONE AMBIENTALE STRATEGICA</p> <p>RP.5.1 - Rapporto preliminare</p>	<p>APP.1 - Questionario di consultazione associazioni e cittadini</p> <p>APP.2 - Questionario di consultazione autorità ambientali</p> <p>APP.3 - Delibera di Giunta Comunale Linee guida prot. del</p>
<p>1:25000 1:12000 1:5000 1:2000 VARIE</p>	<p>rif. all.to</p>	<p>numero all.to</p>
<p>Oggetto: PTCP. Le caratteristiche rurali componenti del sistema insediativo</p>		<p>QSP.2.2.5</p>

Studi tematici

dott. arch. Romualdo Zaccaria :Coordinamento e VAS
dott. geol. Antonio Adinolfi :Studio geologico
dott. geol. Valerio Buonomo :Studio geologico
dott. ing. Fernando Starace :Studio acustico
dott. agr. Giuseppe Clemente :Studio agronomico
dott. agr. Marcello Senese :Studio agronomico

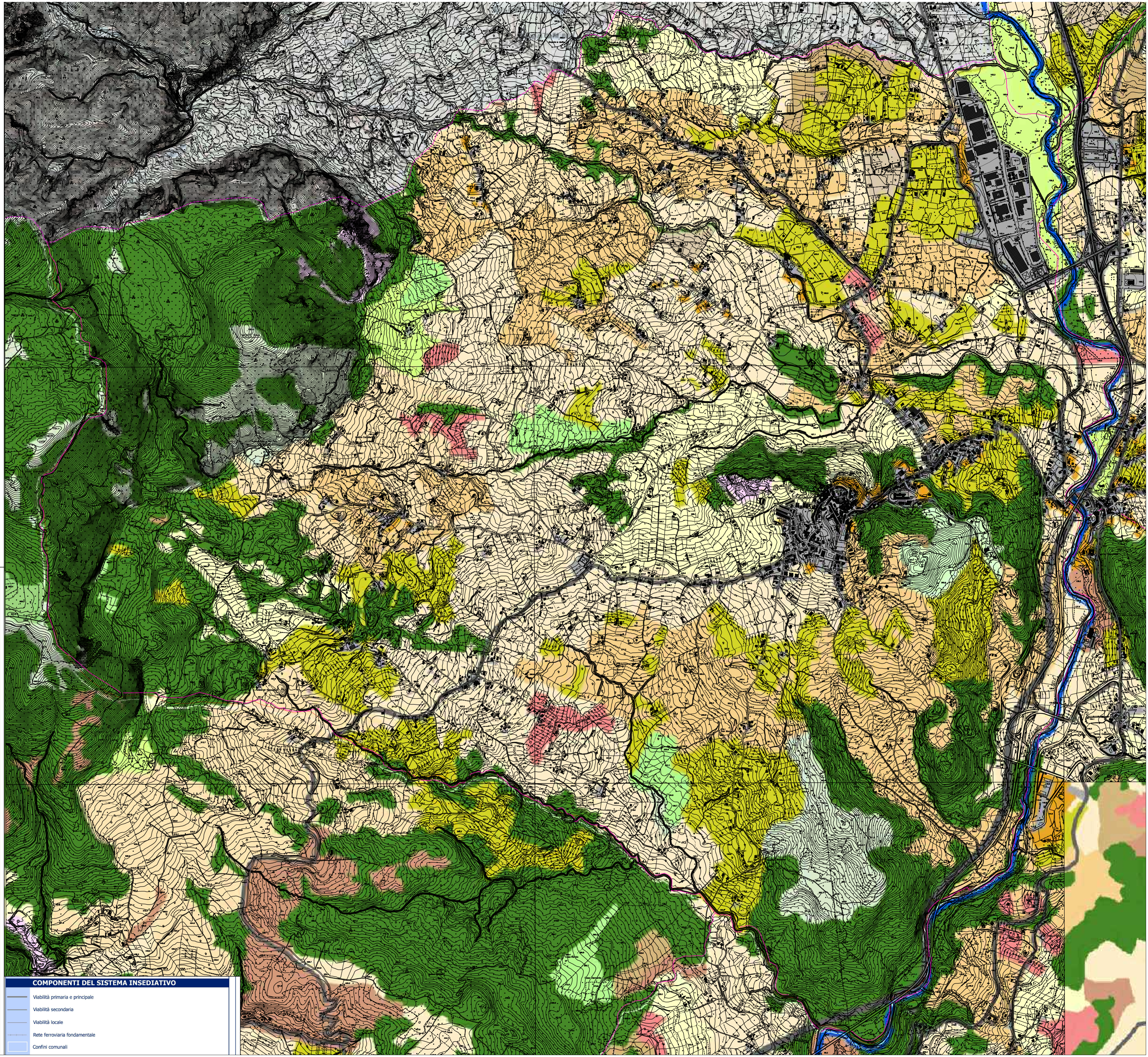

LE CARATTERISTICHE RURALI		
CARTA DELL'USO AGRICOLO DEL SUOLO		
Zone umide interne	Uso naturalistico o silvo-pastorale	
Acque, specchi e corsi d'acqua		
Spiagge, dune e sabbie		
Boschi di latifoglie		
Boschi misti di latifoglie e conifere		
Boschi di conifere		
Aree a vegetazione sclerofilla		
Aree a ricolonizzazione naturale		
Castagneti da frutto		
Cespuglieti ed arbusteti		
Rocce nude ed affioramenti		
Aree con vegetazione rada		
Aree a pascolo naturale e praterie di alta quota		
Prati permanenti, prati pascoli e pascoli		
Aree a ricolonizzazione artificiale		
Aree degradate da incendi e per altri eventi		
Pascoli e terreni inutilizzati o di incerto utilizzo		
Oliveti		Uso agricolo estensivo
Sistemi colturali e particolari complessi		
Culture temporanee associate a culture permanenti		
Prati avvicendati		
Seminativi autunno-vernini - cereali da granella		
Cereali da granella autunno-vernini associati a culture foraggere		
Culture foraggere associate a cereali da granella		
Seminativi primaverili-estivi, cereali da granella		
Seminativi primaverili-estivi, ortive		
Vigneti		
Agrumeti	Uso agricolo intensivo e/o specializzato	
Culture industriali - barbabietola, tabacco,		
Erbai		
Altre culture permanenti o arboricoltura		
Frutteti e frutti minori		
Culture protette - orticole e frutticole	Urbanizzato o aree a forte influenza antropica	
Aree permeabili di frangia intorno a insediamenti ed infrastrutture		
Ambiente urbanizzato e superfici artificiali		
Fiumi e torrenti principali		

COMPONENTI DEL SISTEMA INSEDIATIVO	
Viabilità primaria e principale	
Viabilità secondaria	
Viabilità locale	
Rete ferroviaria fondamentale	
Confini comunali	